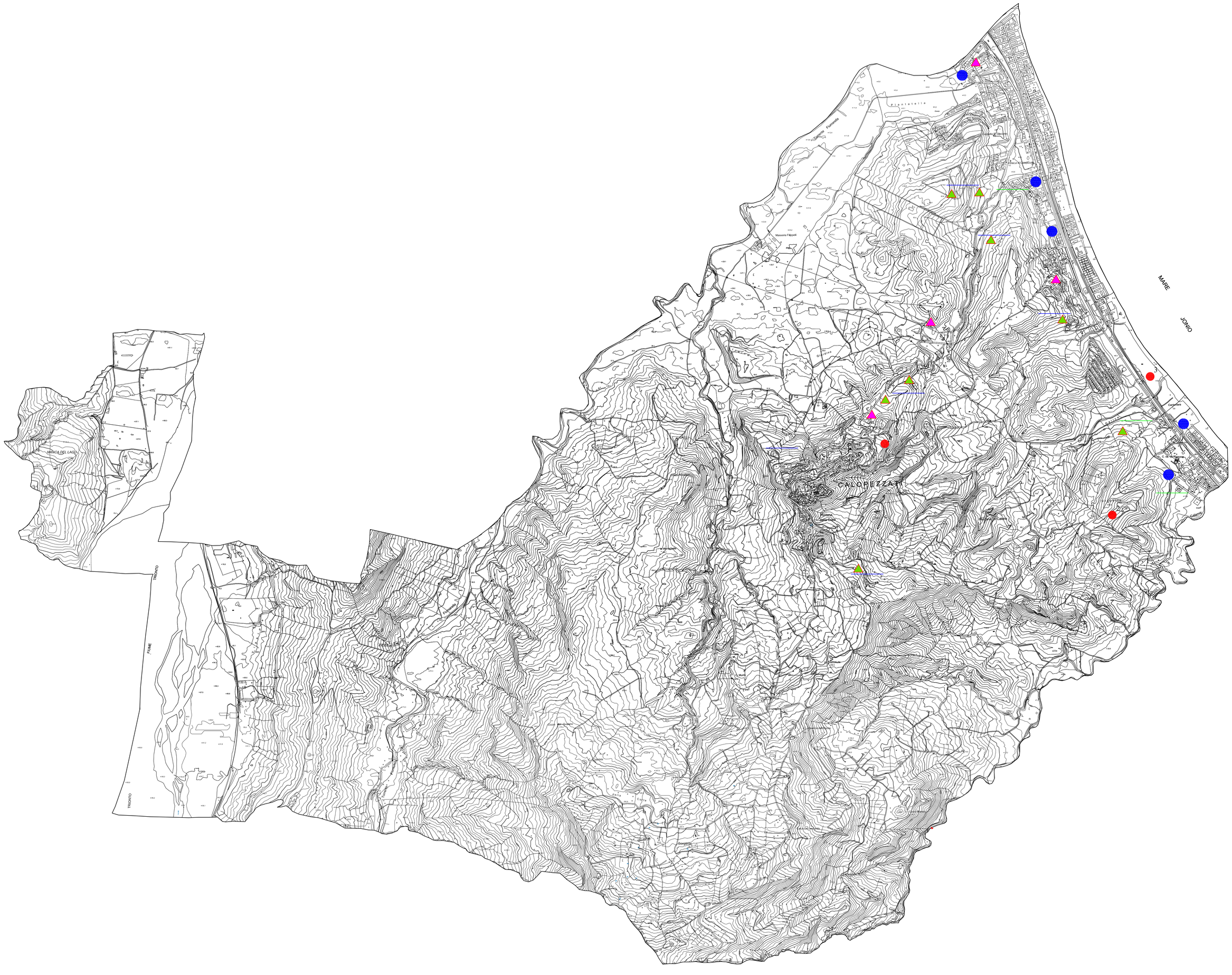

LEGENDA

Indagini Geognostiche

- Pozzi
- Prove Penetrometriche Dinamiche
- Sondaggi geognostici
- Prove Penetrometriche Statiche
- Prospezioni sismiche di tipo geoelettrica
- Prospezioni sismiche

PSA Piano Strutturale Associato della Sibaritide

COMUNE DI CALOPEZZATI — Il Sindaco Francesco Cosarro Mangone
COMUNE DI CASSANO ALL'IONIO — Il Sindaco Giovanni Papasso
COMUNE DI CORIGLIANO — I Commissari Prefettizi Emilio Ferrara Scalia Rosalba Scalia Eufemia Tarsia
COMUNE DI CROSIA — Il Sindaco Gerardo Aiello
COMUNE DI ROSSANO — Il Sindaco Giuseppe Antonioni

UFFICIO UNICO DEL PIANO
IL RESPONSABILE DEL PROCEDIMENTO/
ING. FRANCO VERCILLO

UNICAL DIPITER
PROF. FRANCESCO ROSSI

SSG

SCALA 1:10.000

TAV. 11.1- CALOPEZZATI
CARTA GEOLOGICO TECNICA E DELLE INDAGINI

GEOLOGI
Dott. Geol. Beniamino Tenuta (Capogruppo)
Dott. Geol. Beniamino Caira
Dott. Geol. Massimo Aita
Dott. Geol.Giuseppe Cufari
Dott. Geol. Carmine Filice

P.P.V.
GRUPPO SUIREU
Prof. Arch. Stefano Stanghellini (Capogruppo)
GRUPPO AGRO
Agristudio s.r.l. (Capogruppo)
SIT
Arch. Emilia Olivieri
SICT
LaCosa

TAVOLA	ADOTTATO	APPROVATO
11.1 rev. 04/2017		