

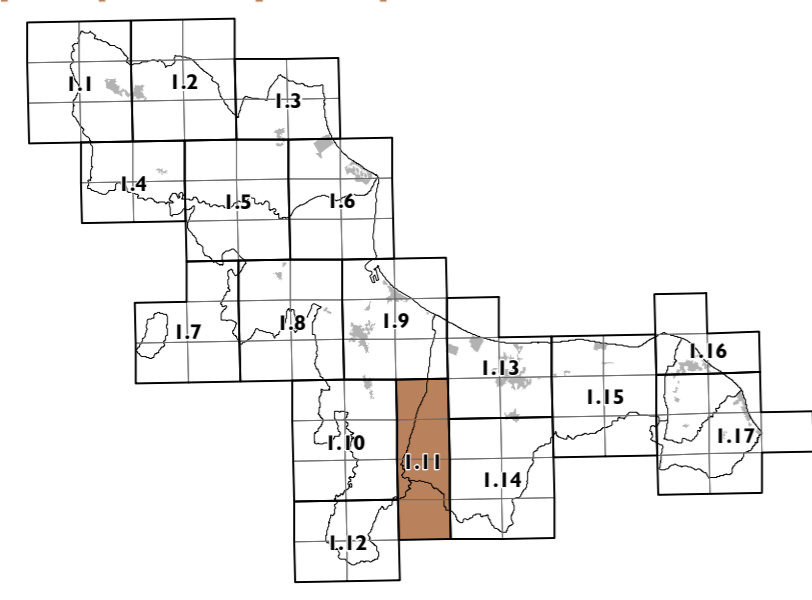

Il Sindaco: Il Sindaco: Il Sindaco: Il Sindaco: Il Sindaco:



UFFICIO UNICO DEL PIANO
ARCH. TIZIANA MONTERA

UNICAL D'IPITER
PROF. FRANCESCO ROSSI (fino a settembre 2015)
PROF. PAOLA CANNARO (da ottobre 2015)

QUADRI
55203 I, 55202, 55207 I, 55207 E

**COMUNE DI CASSANO ALL'IONIO
COMUNE DI ROSSANO CALABRO**

Risorse naturali e antropiche

SCALA
1:10.000

PROGETTISTI:
Prof. Arch. Stefano Sgambellini (Capogruppo)
Arch. Sandra Vecchiotti
Dott. Sergio Coppello
Sintagma Srl

COLLABORATORI:
Arch. Valentina Cosmi
Ing. Giulia Tanone
Ing. Marco Carpaneda
Ing. Stefano Fazio

P.P.V. GRUPPO GEO:
Dott. Geol. Beniamino Tanusa (Capogruppo)
GRUPPO AGRO:
Agrinvidia s.r.l. (Capogruppo)
ST:
Arch. Emilia Oliveri
SICT:
LaCosa

TAVOLA **ADOTTATO** APPROVATO
DRN_I.11

Legenda:

ZONE DI INTERESSE ARCHEOLOGICO

- Complessi archeologici
- Aree di accertata rilevanza archeologica
- Aree di segnalazione di rinvenimenti

VINCOLI PAESAGGISTICI

Aree sottoposte a vincolo in seguito a dichiarazione di notevole interesse pubblico

- Aree soggette a vincolo con specifico decreto

Aree tutelate per legge

- Fascia costiera interna ai 300 ml dalla linea di battaglia
- Fascia di tutela fluviale
- Parchi e riserve nazionali o regionali
- Territori coperti da foreste e da boschi

Immobili ed aree individuati dal QTRP "di notevole interesse pubblico"

- Centri storici
- Singolarità geologiche e geotettoniche, geositi e monumenti litici
- Golfi, anse, baie
- Grotte
- Dune
- Punti di osservazione e/o punti belvedere
- Alberi monumentali

Ulteriori contesti individuati dal QTRP: beni identitari

- Architetture religiose (santuari, chiese, chiostri, ecc.)
- Architetture militari (torri costiere, castelli, cinte murarie)
- Archeologia industriale (antiche fabbriche, miniere, ecc.)
- Edilizia residenziale (palazzi)

Architetture e paesaggi rurali e/o del lavoro

- Mulini ad acqua
- Frantoi
- Nuclei rurali sparsi (masserie, casini, ecc.)

Zone agricole destinate a colture di qualità

- Oliveti
- Agrumeti

Manufatti connessi alla viabilità

- Fontane, abbeveratoi
- Ponti

Aree individuate dal QTRP

- Aree degradate
- Aree compromesse

RETE NATURA 2000

- Aree di interesse naturalistico
- A** Siti di Interesse Comunitario (SIC)
- B** Zone di Protezione Speciale (ZPS)
- C** Siti di Interesse Regionale (SIR)

Fiumi, torrenti e corsi d'acqua tutelati per legge (Rd n. 1775/1933)

Aree soggette a vincolo idrogeologico

Perimetro del territorio urbanizzato

Confine comunale

