

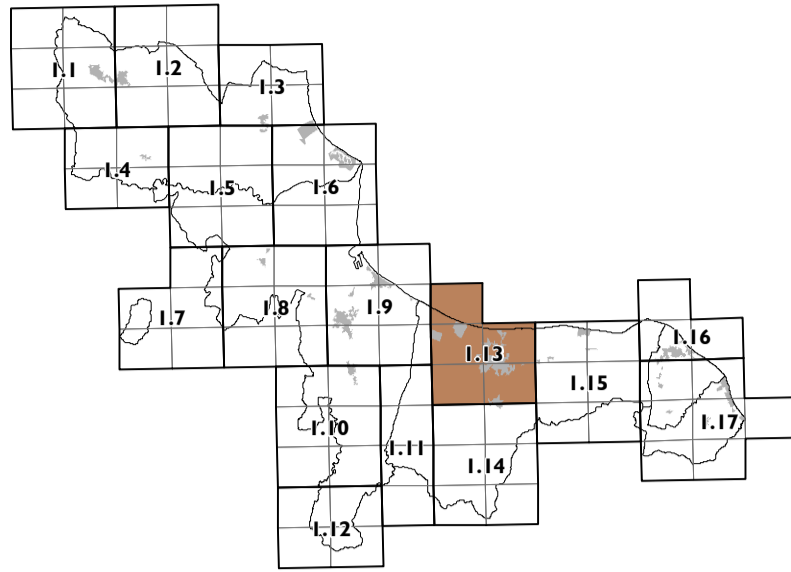

5 Stabico 5 Stabico 5 Stabico 5 Stabico 5 Stabico



UFFICIO UNICO DEL PIANO ARCH. TIZIANA MONTERA UNICAL DISTRETTO PROF. FRANCESCO ROSSI (fino a settembre 2015) PROF. PAOLA CANNARO (da ottobre 2015)

COMUNE DI ROSSANO CALABRO

Risorse naturali e antropiche

PROGETTISTI:
Prof. Arch. Stefano Stanghellini (Capogruppo)
Arch. Sandra Vaccaro
Dott. Sergio Capella
Sintagma Srl

P.F.V. GRUPPO GEO:
Dott. Geol. Beniamino Tenusa (Capogruppo)

GRUPPO AGRO:
Agristudio s.r.l. (Capogruppo)

COLLABORATORI:
Arch. Valeria Cosmi
Ing. Giulia Taroni
Ing. Maria Carmela
Ing. Stefano Fatone

ST:
Arch. Emilia Oliveri

SICI:
LUCISA

QUADRI:
94162 94163
94164 952041
952044

SCALA:
1:10.000

TAVOLA ADOTTATO APPROVATO
DRN_I.13

- Legenda:**
- ZONE DI INTERESSE ARCHEOLOGICO**
- Comparti archeologici
 - Area di accertata rilevanza archeologica
 - Area di segnalazione di rinvenimenti
- VINCOLI PAESAGGISTICI**
- Aree sottoposte a vincolo in seguito a dichiarazione di notevole interesse pubblico
- Aree soggette a vincolo con specifico decreto
- Aree tutelate per legge**
- Fascia costiera interna ai 300 m dalla linea di battigia
 - Fascia di tutela fluviale
 - Parchi e riserve nazionali o regionali
 - Territori coperti da foreste e da boschi
- Immobili ed aree individuati dal QTRP "di notevole interesse pubblico"**
- Centri storici
 - Singolarità geologiche e geotettoniche, geositi e monumenti litici
 - Golfi, anse, baie
 - Grotte
 - Dune
 - Punti di osservazione e/o punti belvedere
 - Alberi monumentali
- Ulteriori contesti individuati dal QTRP: beni identitari**
- Architetture religiose (santuari, chiese, chiostri, ecc.)
 - Architetture militari (torri costiere, castelli, cinte murarie)
 - Archeologia industriale (antiche fabbriche, miniere, ecc.)
 - Edilizia residenziale (palazzi)
- Architetture e paesaggi rurali e/o del lavoro**
- Mulini ad acqua
 - Frantoi
 - Nuclei rurali sparsi (masserie, casini, ecc.)
- Zone agricole destinate a colture di qualità**
- Oliveti
 - Agrumeti
- Manufatti connessi alla viabilità**
- Fontane, abbeveratoi
 - Ponti
- Aree individuate dal QTRP**
- Aree degradate
 - Aree compromesse
- RETE NATURA 2000**
- Aree di interesse naturalistico
 - Siti di Interesse Comunitario (SIC)
 - Zone di Protezione Speciale (ZPS)
 - Siti di Interesse Regionale (SIR)
- Fiumi, torrenti e corsi d'acqua tutelati per legge (Rd n. 1775/1933)
 - Aree soggette a vincolo idrogeologico
- Perimetro del territorio urbanizzato
 - Confine comunale

