PSA Piano Strutturale Associato della **Sibaritide**

COMUNE DI CALOPEZZATI | COMUNE DI CASSANO ALLONIO | COMUNE DI CORIGLIANO | COMUNE DI CROSIA | COMUNE DI ROSSANO

Il Sindaco | Il Sindaco | Il Sindaco | Il Sindaco | Il Sindaco

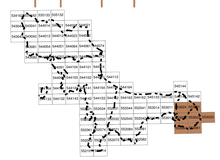

UFFICIO UNICO DEL PIANO
ARCH. TIZIANA MONTERA
IL RESPONSABILE DEL PROCEDIMENTO
ING. FRANCO VERCILLO

UNICAL DPTER
PROF. FRANCESCO ROSSI (fino a settembre 2015)
PROF. PAOLA CANNAVO (da ottobre 2015)

QUADRI
545132, 545142,
545143, 553011,
553012, 553021,
553022, 553023,
553024, 553061, 553064
SCALA
1:10.000

COMUNI DI CALOPEZZATI, CROSIA E ROSSANO CALABRO

Sistema infrastrutturale - relazionale

PROGETTISTI:
Prof. Arch. Stefano Stanghellini (Capogruppo)
Arch. Sandro Vecchietti
Dott. Sergio Copiello
Sintagma S+I

COLLABORATORI:
Arch. Valentina Casini
Ing. Giulia Tamaro
Ing. Flavio Carpineta
Ing. Stefano Fatone

P.P.V.
GRUPPO GEO
Dott. Geol. Benjamino Tenuta (Capogruppo)

GRUPPO AGRO
Agristudio s.r.l. (Capogruppo)

SIT
Arch. Emilia Olivieri

SICT
LaCosa

TAVOLA	ADOTTATO	APPROVATO
DSI 1.17		

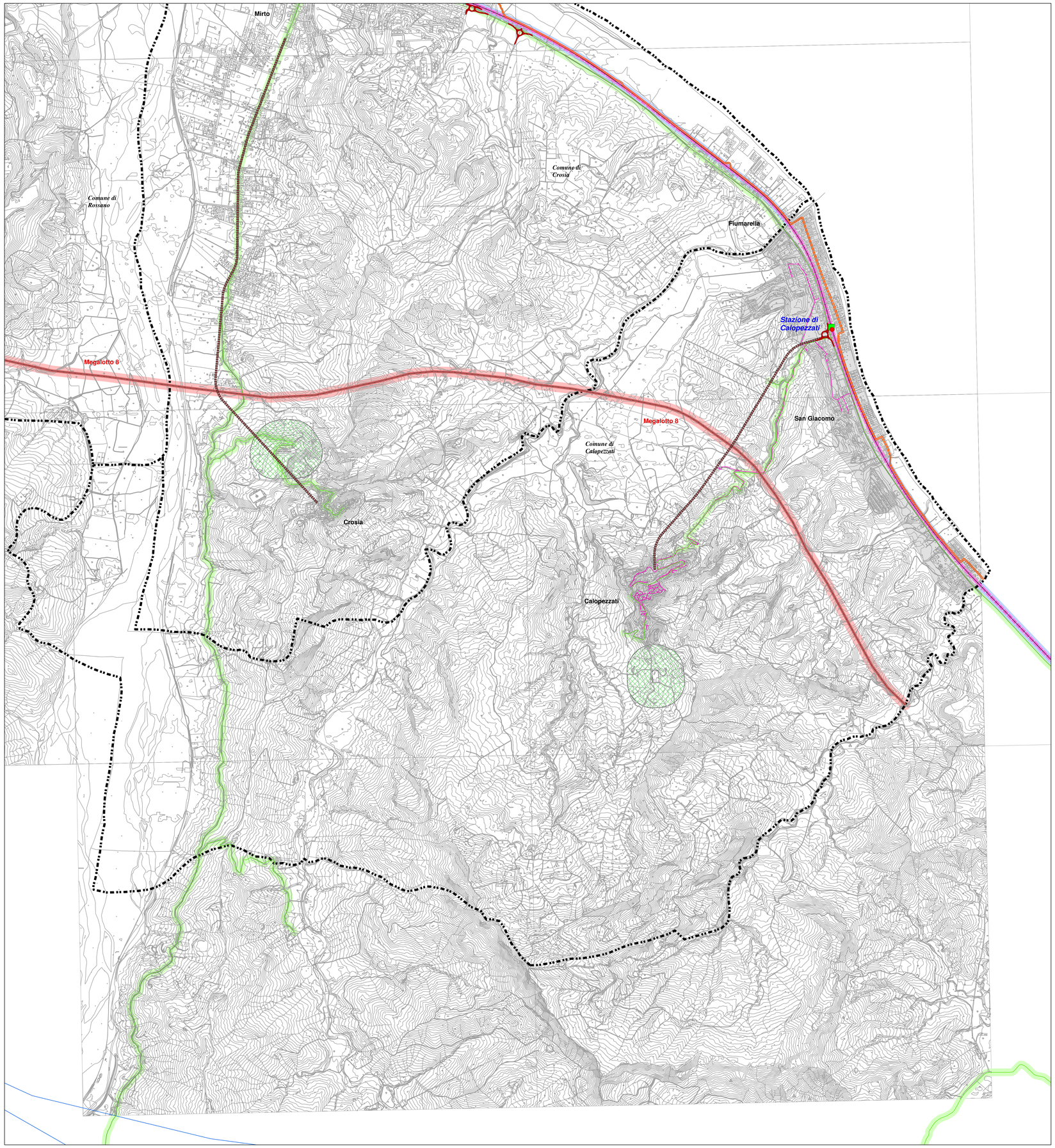

Legenda

- Confini comunali
- Centri abitati
- Parco Foreste Rossanesi

Infrastrutture

- autostrade esistenti
- strade statali esistenti
- strade provinciali esistenti
- S.S. 106 - Megalotto 3 di progetto - Sibari - Roseto (lotti appaltati e non cantierizzati)
- S.S. 106 - Megalotto 8 di progetto - Mandatoriccio - Sibari (lotti in progettazione da finanziare)
- S.S. 106 - Megalotto 4 di progetto - SA/RC Firmo
- S.S. 106 Sibari (lotti appaltati e non cantierizzati)
- Interventi di nuove costruzioni programmati da ANAS
- Potenziamento collegamento stradale Doria - Cassano allo Ionio - svincolo Frascinetto autostrada A3 SA-RC
- Tratte ferroviarie esistenti
- Collegamento ferroviario Gioia Tauro - Taranto di progetto
  Prima fase potenziamento tratta Metaponto - Sibari - S. Antonello
- Progetto di recupero della Ferrovia del Pollino
- Metropolitana leggera Rocca Imperiale - Crotone di progetto
- Servizio Ferroviario Metropolitano
  Sibari - Rende (Unical) - Cosenza
- Fascia di rispetto stradale (40 m, fuori dai centri abitati)
- Fascia di rispetto stradale (30 m, fuori dai centri abitati)
- Fascia di rispetto ferroviaria (30 m)
- Fascia di rispetto cimiteriale

- Stazione esistente
- Stazione di progetto
- Parcheggio esistente
- Parcheggio di progetto

- Aeroporto della Sibaritide (progetto)
- Porto Corigliano (esistente)
- Porto turistico di Rossano (progetto)
- Ospedale intercomunale della Sibaritide (progetto)
- Porto turistico dei Laghi di Sibari (esistente)
- Interporto di Sibari (progetto)

Corridoi di mobilità sostenibile

- Collegamenti con centri balneari di progetto
- Collegamenti con centri collinari di progetto

Pista ciclo-pedonale costiera

- Tratti esistenti
- Tratti di progetto

Reti tecnologiche

- rete Italgas esistente
- rete Terna esistente