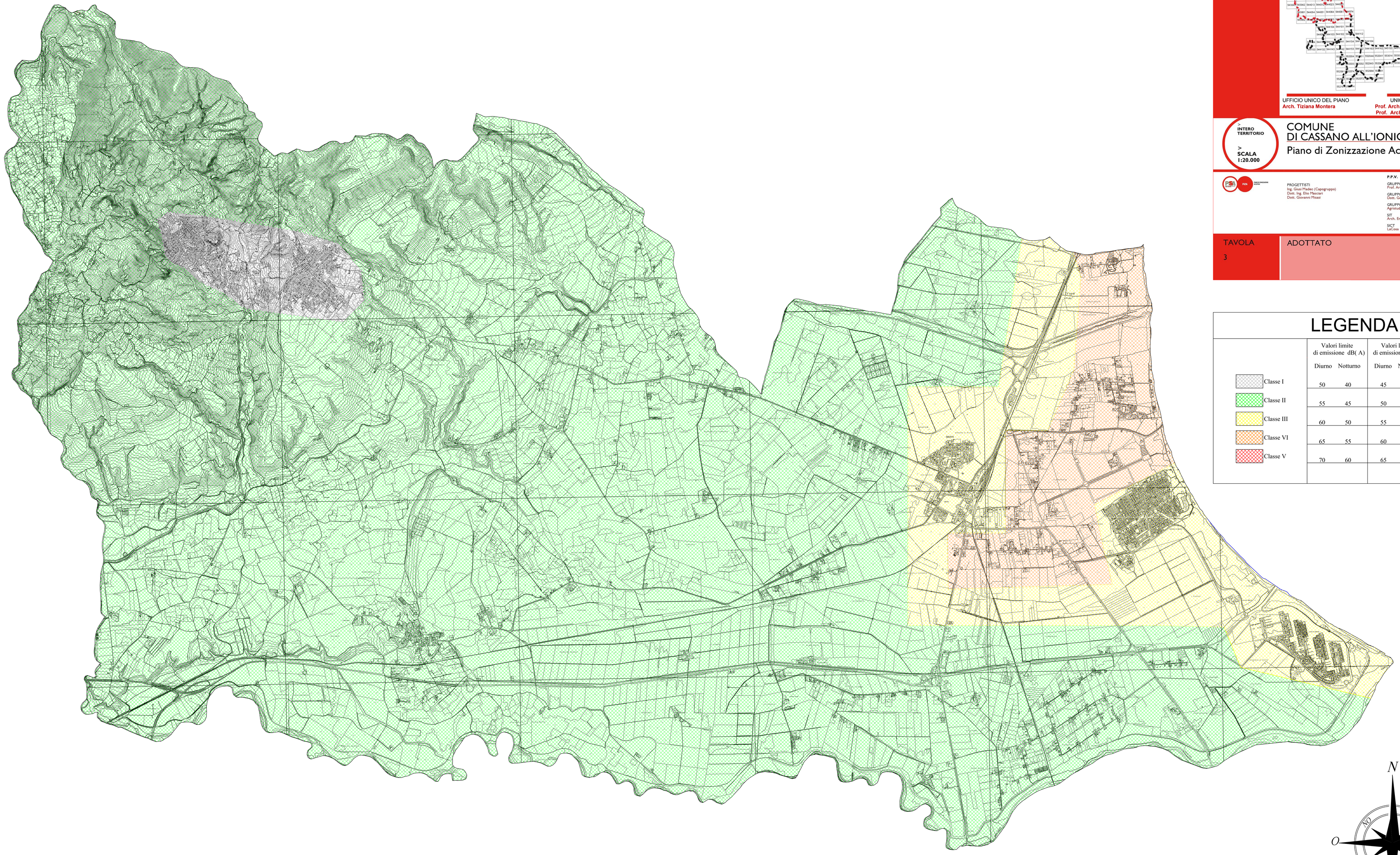

PSA Piano Strutturale Associato della Sibaritide

COMUNE DI CALOPEZZATI — Il Sindaco
COMUNE DI CASSANO ALL'IONIO — Il Sindaco
COMUNE DI CORIGLIANO — Il Sindaco
COMUNE DI CROSIA — Il Sindaco
COMUNE DI ROSSANO — Il Sindaco

UFFICIO UNICO DEL PIANO
Arch. Tiziana Montera

UNICAL DIPITER
Prof. Arch. Francesco Rossi (Fino sett.2015)
Prof. Arch. Paola Cannavo' (Da ottobre 2015)

INTERO TERRITORIO
SCALA 1:20.000

COMUNE DI CASSANO ALL'IONIO

Piano di Zonizzazione Acustica

PROGETTISTI
Ing. Gisel Madec (Capogruppo)
Dott. Ing. Elio Masciari
Dott. Giovanni Mazzei

P.P.V.
GRUPPO SU/REU
Prof. Arch. Stefano Stanghellini (Capogruppo)
GRUPPO GEO
Dott. Geol. Benjamino Tenuta (Capogruppo)
GRUPPO AGRO
Agristudio s.r.l. (Capogruppo)
SIT
Arch. Emilia Olivieri
SICT
LaCasa

TAVOLA	ADOTTATO	APPROVATO
3		

LEGENDA

	Valori limite di emissione dB(A) Diurno	Notturno	Valori limite di emissione dB(A) Diurno	Notturno	Valori limite di emissione dB(A) Diurno	Notturno
Classe I	50	40	45	35	47	37
Classe II	55	45	50	40	52	42
Classe III	60	50	55	45	57	47
Classe VI	65	55	60	50	62	52
Classe V	70	60	65	55	67	57

N
O E
S