PSA Piano Strutturale Associato della Sibaritide

COMUNE DI CALOPEZZATI — Il Sindaco: Franco Cosimo Mangione
COMUNE DI CASSANO ALL'IONIO — Il Sindaco: Giovanni Papasso
COMUNE DI CORIGLIANO — Commissari Straordinari: Dott. Francesco Rutto, Dott. Rosalba Giglio, Dott.ssa Tarsia
COMUNE DI CROSIA — Il Sindaco: Gerardo Aiello
COMUNE DI ROSSANO — Il Sindaco: Giuseppe Antoniotti

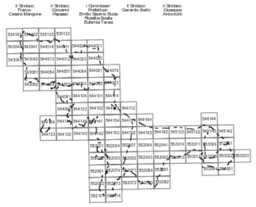

UFFICIO UNICO DEL PIANO
ARCH. TIZIANA MONTERA

UNICAL DIPITER
PROF. FRANCESCO ROSSI (fino a settembre 2015)
PROF. PAOLA CANNAVO' (da settembre 2015)

Scale 1:10.000

COMUNE DI CASSANO - CORIGLIANO

Carta sottozone agricole

PROGETTISTI
Dott. Agr. Fabio Sammichieli (Capogruppo Agristudio Sr.l.)
Dott. Geol. Adele Caruso (Agristudio srl)
Dott. Agr. Alessandro Cocchi (Agristudio srl)
Dott. For. Andrea Toccaceli (Agristudio srl)
Dott. Geol. Giuseppe Vecchio (Agristudio srl)

P.P.V.
GRUPPO SUPREU
Prof. Arch. Stefano Stanghellini (Capogruppo)

GRUPPO GEO
Dott. Geol. Benjamino Tenuta (Capogruppo)

IT
Arch. Emilia Oliveri

SICT
LuCrea

TAVOLA	ADOTTATO	APPROVATO
DAT_TAV 2/4		

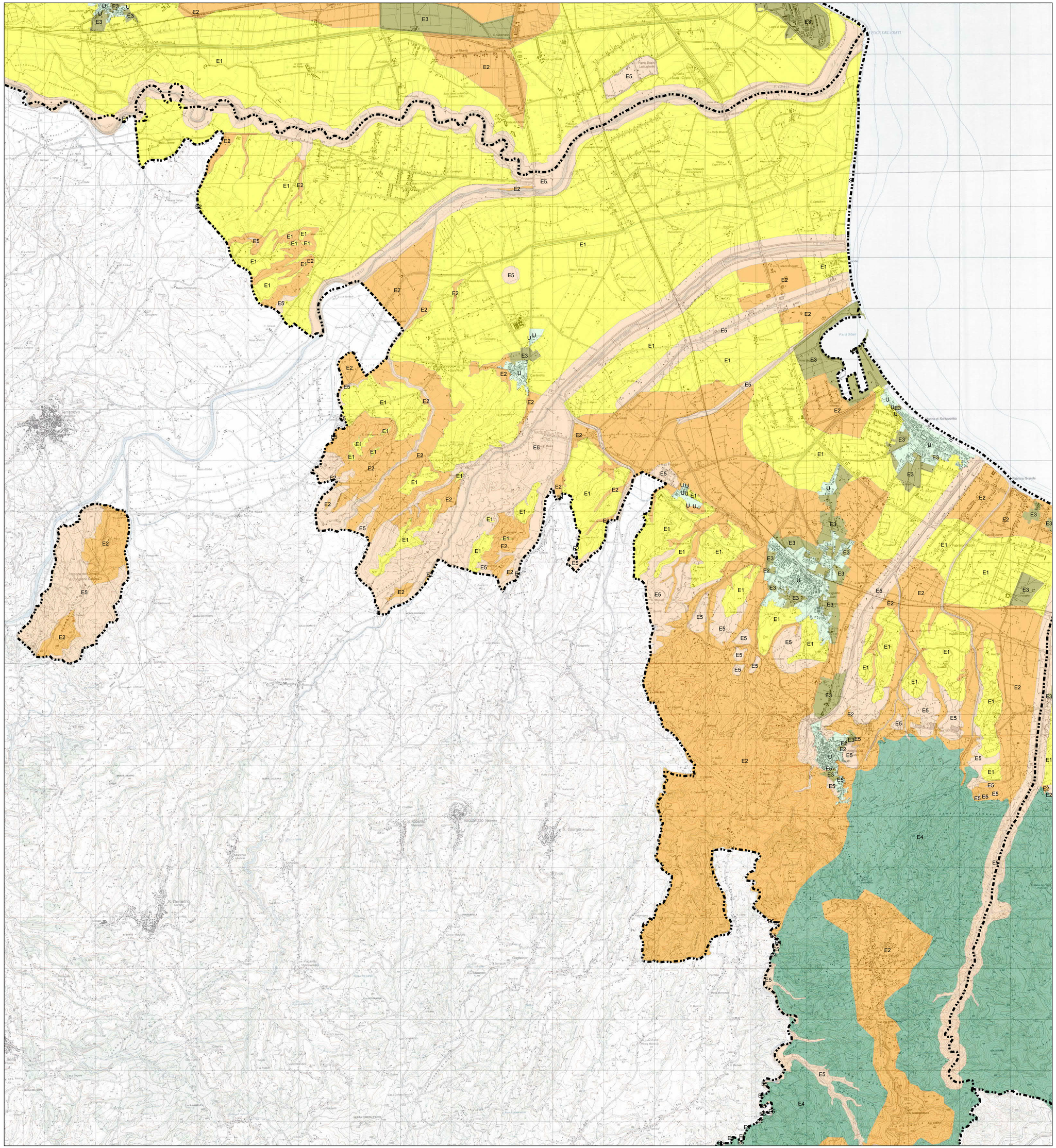

LEGENDA
SOTTOZONE AGRICOLE

E1	Rientrano tutte le unità pedologiche caratterizzate da una classe di capacità d'uso pari a I e II. L'uso del suolo è rappresentato in prevalenza da agrumeti, frutteti, seminativi ed in subordine da uliveti.Fanno eccezione i suoli delle fiasaie, in località I Casoni i quali, nonostante siano caratterizzati dauna classe di capacità d'uso pari a IV con limitazioni dovute alla salinità, rientrano nella sottozonaagricola E1 in quanto trattasi di aree caratterizzate da produzioni agricole tipiche.
E2	Aree di primaria importanza per la funzione agricola e produttiva, ma caratterizzate da una classe di capacità d'uso dei suoli pari a III e IV. Il suolo è utilizzato nelle zone pianeggianti in prevalenza a seminativi e agrumeti, mentre nelle aree collinari predomina l'uliveto.
E3	Aree caratterizzate da preesistenze insediative, sono utilizzabili per l'organizzazione di centri rurali o per lo sviluppo di attività complementari ed integrate con l'attività agricola. In tali aree, poste in genere a ridosso delle cinte perturbane, sono presenti aggregati abitativi. Appartengono alla sottozona E3 le aree ad elevata frammentazione aziendale, ove l'attività agricola, principalmente è finalizzata alle sole esigenze familiari.
E4	Aree boscate o da rimboschire, già boscate o percorse dal fuoco. Sono zone poste a quote topograficamente elevate, ai margini delle aree agricole e localizzate soprattutto nei territori comunali di Rossano e Corigliano Calabro. Ai margini delle aree boscate sono presenti delle aree a forte pendenza, generalmente superiori ai limiti della meccanizzazione, caratterizzate da una classe di capacità d'uso superiore a IV. In tale aree prevalgono gli uliveti, si tratta di aree sottratte, da molti anni ai boschi, pertanto a tali aree è stata attribuita una classe di sottozona agricola pari ad E2.
E5	Aree acclivi o soggette a vincoli paesaggistici, ambientali, archeologici . Sono stati presi in considerazioni i vincoli imposti dal P.A.I., la fascia di rispetto dei principali corsi d'acqua; le aree archeologiche; alcuni S.I.C; le aree a Parco. Inoltre considerando la classe di capacità d'uso dei suoli, ricadono nella zottozona agricola E5, quelle unità pedologiche caratterizzate da forte pendenza ed erosione, non ricadenti nella sottozona E4, alle quali è stata attribuita una classe di capacità d'uso pari a Ve, Vie e VIIe.
U	Zone urbanizzate