PSA Piano Strutturale Associato della Sibaritide

COMUNE DI CALOPEZZATI — Il Sindaco: Franco Cesare Mangione
COMUNE DI CASSANO ALLONIO — Il Sindaco: Giovanni Papasso
COMUNE DI CORIGLIANO — I Commissari Prefettizi: Francesco Bruno Emilia Rita Rosalba Scalise Euterpe Tarsia
COMUNE DI CROSIA — Il Sindaco: Gerardo Aiello
COMUNE DI ROSSANO — Il Sindaco: Giuseppe Antoniotti

UFFICIO UNICO DEL PIANO
ARCH. TIZIANA MONTERA

UNICAL DIPTER
PROF. FRANCESCO ROSSI (fino a settembre 2015)
PROF. PAOLA CANNAVO' (da settembre 2015)

Scala 1:25.000

COMUNE CASSANO - CORIGLIANO

Carta dei Suoli

PROGETTISTI
Dott. Agr. Fabio Sammichele (Capogruppo Agristudio Sr.l.)
Dott. Geol. Adele Caruso (Agristudio srl)
Dott. Agr. Alessandro Cocchi (Agristudio srl)
Dott. For. Andrea Toccacelli (Agristudio srl)
Dott. Geol. Giuseppe Vecchio (Agristudio srl)

P.P.V.

GRUPPO SLI/REU
Prof. Arch. Stefano Bianchettini (Capogruppo)

GRUPPO GEO
Dott. Geol. Benlamino Tenuta (Capogruppo)

SIT
Arch. Emilia Olivieri

SICT
LuCosa

TAVOLA DAT_TAV 2/4	ADOTTATO	APPROVATO

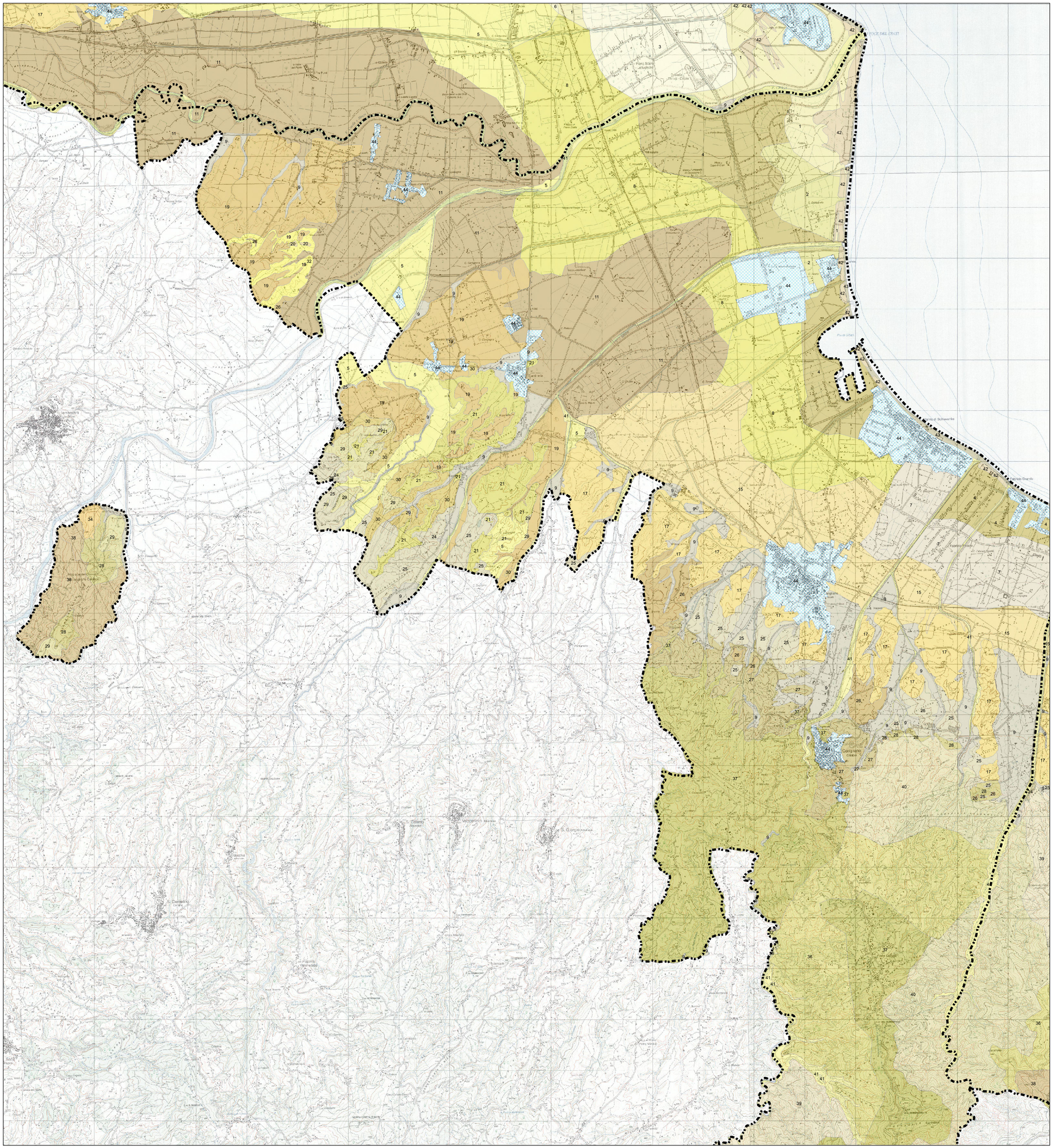

Legenda (vedi allegato)

- 1
- 2
- 3
- 4
- 5
- 6
- 7
- 8
- 9
- 10
- 11
- 12
- 13
- 14
- 15
- 16
- 17
- 18
- 19
- 20
- 21
- 22
- 23
- 24
- 25
- 26
- 27
- 28
- 29
- 30
- 31
- 32
- 33
- 34
- 35
- 36
- 37
- 38
- 39
- 40
- 41
- 42
- 43
- 44
- Limite comunale