

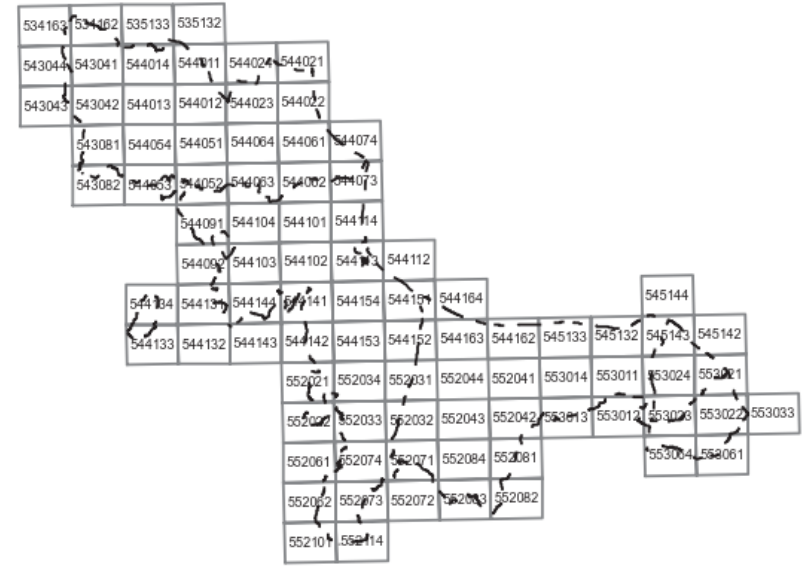

COMUNE DI CALOPEZZATI
 COMUNE DI CASSANO ALIORIO
 COMUNE DI CORIGLIANO
 COMUNE DI CROSA
 COMUNE DI ROSSANO



UFFICIO UNICO DEL PIANO
 ARCH. TIZIANA MONTERA

UNICAL DIGITER
 PROF. FRANCESCO ROSSI (fino a settembre 2015)
 PROF. PAOLA CANNARO (da settembre 2015)

COMUNE DI CORIGLIANO - ROSSANO

Carta uso del suolo

SCALA 1:10.000

PROGETTISTI
 Dott. Agr. Fabio Sammitelli (Cipogruppo Agristudio Sr.1)
 Dott. Geol. Adde Caruso (Agristudio sr)
 Dott. Agr. Alessandro Cocchi (Agristudio sr)
 Dott. For. Andrea Toccochi (Agristudio sr)
 Dott. Geol. Giuseppe Vecchio (Agristudio sr)

P.P.V.
 GRUPPO SU REU
 Prof. Arch. Stefano Stanghellini (Cipogruppo)

GRUPPO GEO
 Dott. Geol. Beniamino Tenuta (Cipogruppo)

ST
 Arch. Emilia Oliveri

SCT
 Lucina

TAVOLA
DAT_TAV 11/17

ADOTTATO

APPROVATO

Legenda

- 11. Zone urbanizzate residenziali
- 12. Insediamenti produttivi, zone commerciali e dei servizi
- 13. Zone estrattive, discariche, cantieri
- 14. Zone verdi artificiali non agricole
- 32. Associazioni vegetali arbustive
- 33. Zone aperte con vegetazione scarsa o assente
- 51. Acque continentali
- 52. Acque marittime
- 122. Reti di comunicazione e spazi annessi
- 211. Seminativi in aree non irrigue
- 221. Vigneti
- 222. Pescheti
- 223. Agrumeti
- 225. Altri frutteti
- 231. Prati stabili
- 242. Sistemi colturali e particellari complessi
- 244. Aree agroforestali
- 311. Boschi di latifoglie
- 312. Boschi di conifere
- 313. Boschi misti di conifere e latifoglie
- 321. Prati, pascoli e praterie naturali
- 324. Aree a vegetazione erbacea e arbustiva in evoluzione
- 2121. Orticole in pieno campo
- 2122. Vivai
- 2123. Colture protette
- 2124. Risaie
- 2241. Oliveti di recente impianto
- 2242. Oliveti di impianto non recente e con sesto irregolare
- 2261. Pioppeti, saliceti, eucalipteti
- 2262. Conifere a rapido accrescimento
- 2264. Altre legnose agrarie
- 2411. Colture temporanee associate all'olivo
- 2413. Colture temporanee associate ad altre permanenti
- 3116. Formazioni ripariali arboree e arbustive
- 5112. Torrenti

Quadro d'unione CTR 1:5.000

