**PSA** Piano Strutturale Associato della Sibaritide

COMUNE DI CALOPEZZATI — Il Sindaco Francesco Cesare Mangone
COMUNE DI CASSANO ALLONIO — Il Sindaco Vincenzo Filippelli
COMUNE DI CORIGLIANO — Commissario Straordinario Bruno Brunetti Bruno Eugenio Eulistra Farina
COMUNE DI CROSIA — Il Sindaco Gerardo Nardo
COMUNE DI ROSSANO — Il Sindaco Giuseppe Antonello

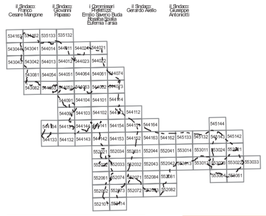

UFFICIO UNICO DEL PIANO
**ARCH. TIZIANA MONTERA**

UNICAL DIPITER
**PROF. FRANCESCO ROSSI** (fino a settembre 2015)
**PROF. PAOLA CAMMARO'** (da settembre 2015)

SCALA 1:10.000

# COMUNE DI CORIGLIANO

## Carta uso del suolo

PROGETTISTI
Dott. Agr. Fabio Sammicheli (Capogruppo Agristudio Sr.l.)
Dott. Geol. Adele Caruso (Agristudio srl)
Dott. Agr. Alessandro Cocchi (Agristudio srl)
Dott. For. Andrea Toccacelli (Agristudio srl)
Dott. Geol. Giuseppe Vecchio (Agristudio srl)

P.P.V.

GRUPPO SUPRIU
Prof. Arch. Stefano Stanghellini (Capogruppo)

GRUPPO GEO
Dott. Geol. Beniamino Tenuta (Capogruppo)

SIT
Arch. Emilia Olivieri

SICT
LaCosa

| TAVOLA DAT_TAV 8/17 | ADOTTATO | APPROVATO |
|---|---|---|

**Legenda**

- 11.Zone urbanizzate residenziali
- 12.Insediamenti produttivi, zone commerciali e dei servizi
- 13.Zone estrattive, discariche, cantieri
- 14.Zone verdi artificiali non agricole
- 32.Associazioni vegetali arbustive
- 33.Zone aperte con vegetazione scarsa o assente
- 51.Acque continentali
- 52.Acque marittime
- 122.Reti di comunicazione e spazi annessi
- 211.Seminativi in aree non irrigue
- 221.Vigneti
- 222.Pescheti
- 223.Agrumeti
- 225.Altri frutteti
- 231.Prati stabili
- 242.Sistemi colturali e particellari complessi
- 244.Aree agroforestali
- 311.Boschi di latifoglie
- 312.Boschi di conifere
- 313.Boschi misti di conifere e latifoglie
- 321.Prati, pascoli e praterie naturali
- 324.Aree a vegetazione erbacea e arbustiva in evoluzione
- 2121.Orticole in pieno campo
- 2122.Vivai
- 2123.Colture protette
- 2124.Risaie
- 2241.Oliveti di recente impianto
- 2242.Oliveti di impianto non recente e con sesto irregolare
- 2261.Pioppeti, saliceti, eucalitteti
- 2262.Conifere a rapido accrescimento
- 2264.Altre legnose agrarie
- 2411.Colture temporanee associate all'olivo
- 2413.Colture temporanee associate ad altre permanenti
- 3116.Formazioni ripariali arboree e arbustive
- 5112.Torrenti
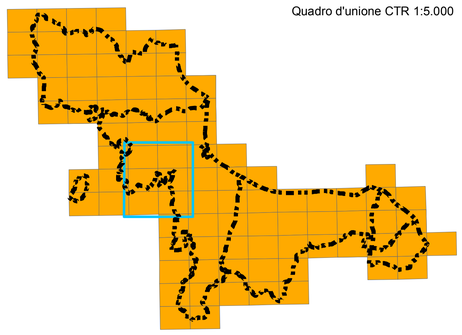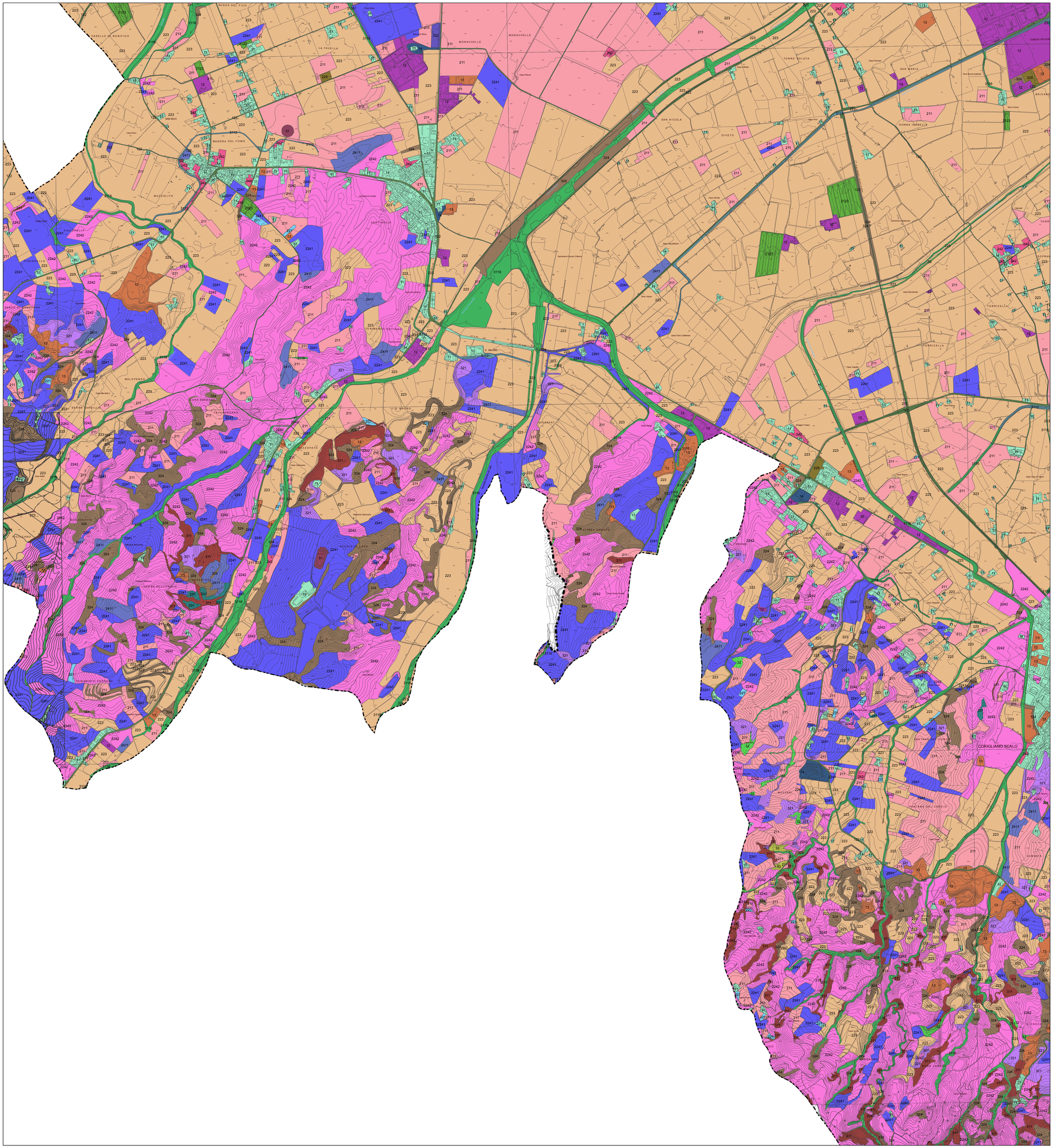
Quadro d'unione CTR 1:5.000