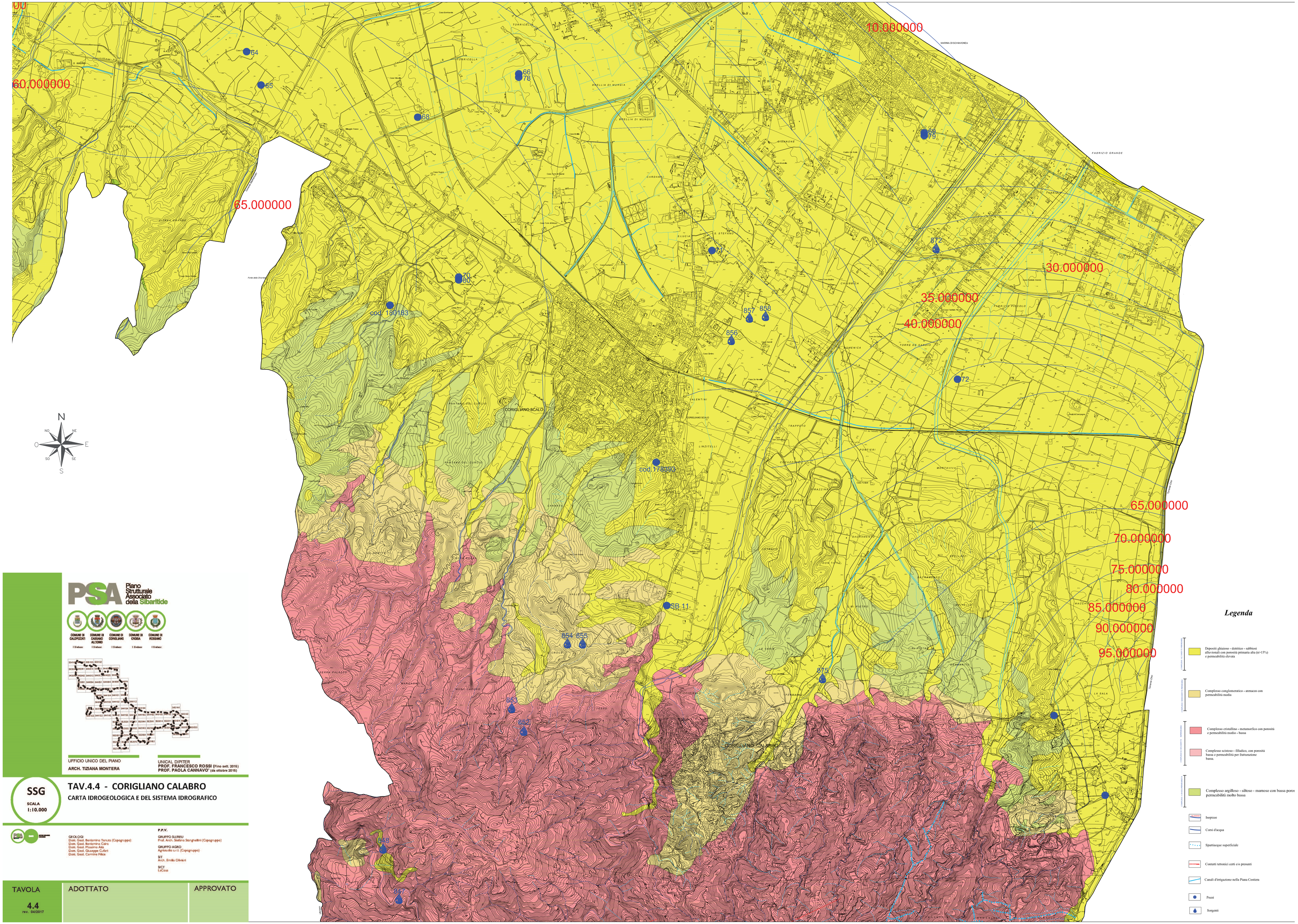

PSA Piano Strutturale Associato della Sibaritide

COMUNE DI CALOPEZZATI — COMUNE DI CASSANO ALL'IONIO — COMUNE DI CORIGLIANO — COMUNE DI CROSIA — COMUNE DI ROSSANO

Il Sindaco: Il Sindaco: Il Sindaco: Il Sindaco: Il Sindaco:

UFFICIO UNICO DEL PIANO
ARCH. TIZIANA MONTERA

UNICAL DIPITER
PROF. FRANCESCO ROSSI (Fino sett. 2016)
PROF. PAOLA CANNAVO' (da ottobre 2016)

SSG

SCALA 1:10.000

TAV.4.4 - CORIGLIANO CALABRO

CARTA IDROGEOLOGICA E DEL SISTEMA IDROGRAFICO

GEOLOGI
Dott. Geol. Benjamino Tenuta (Capogruppo)
Dott. Geol. Benjamino Cafaro
Dott. Geol. Massimo Alta
Dott. Geol. Giuseppe Cufari
Dott. Geol. Carmine Fillice

P.P.V.

GRUPPO SURREU
Prof. Arch. Stefano Stanghellini (Capogruppo)

GRUPPO AGRO
Agritecnica s.r.l. (Capogruppo)

SIT
Arch. Emilia Olivieri

SICT
LaCasa

TAVOLA	ADOTTATO	APPROVATO
4.4 rev. 04/2017		