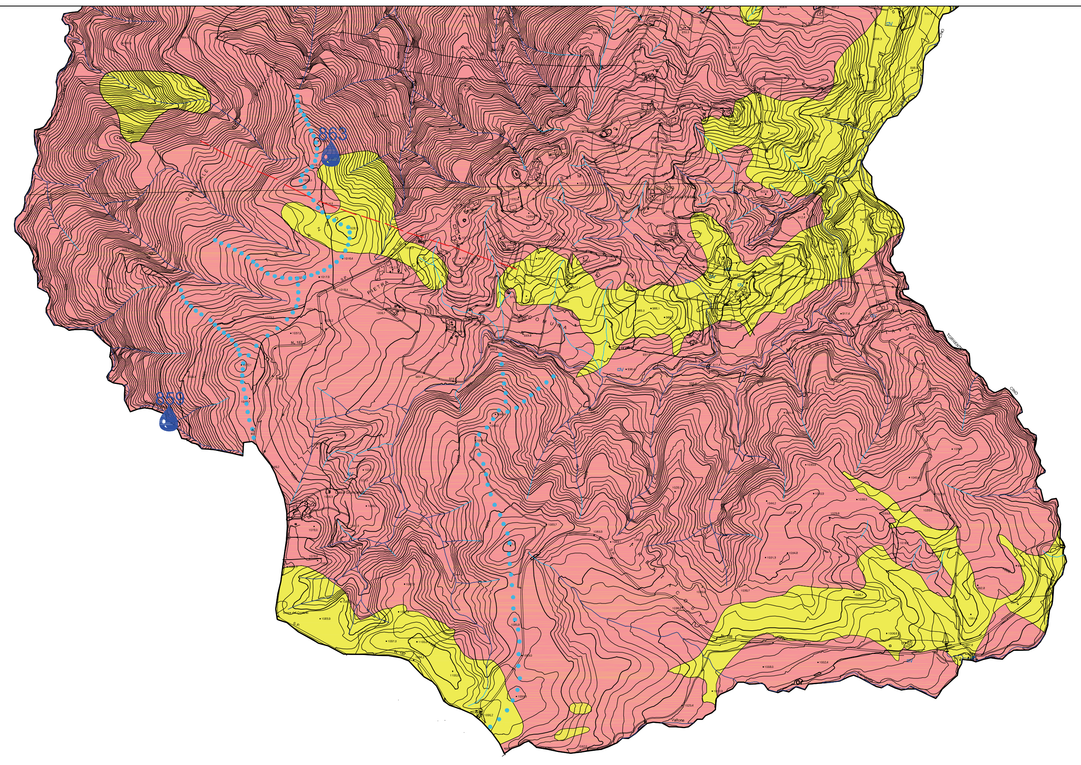

Legenda

Depositi ghiaioso - detritico - sabbiosi alluvionali con porosità primaria alta (n>15%) e permeabilità elevata

Complesso conglomeratico - arenaceo con permeabilità media

Complesso cristallino - metamorfico con porosità e permeabilità medio - bassa

Complesso scistoso - filladico, con porosità bassa e permeabilità per fratturazione bassa.

Complesso argilloso - siltoso - marnoso con bassa porosità e permeabilità molto bassa

Isopiezze

Corsi d'acqua

Spartiacque superficiale

Contatti tettonici certi e/o presunti

Canali d'irrigazione nella Piana Costiera

Pozzi

Sorgenti

PSA Piano Strutturale Associato della Sibaritide

COMUNE DI CALOPEZZATI | COMUNE DI CASSANO ALL'IONIO | COMUNE DI CORIGLIANO | COMUNE DI CROSIA | COMUNE DI ROSSANO

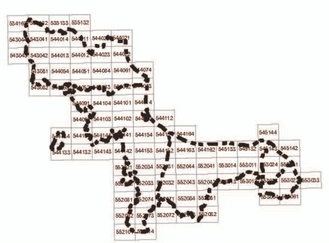

UFFICIO UNICO DEL PIANO
ARCH. TIZIANA MONTERA

UNICAL DIPITER
PROF. FRANCESCO ROSSI (Fino sett. 2015)
PROF. PAOLA CANNAVO' (da ottobre 2015)

SSG
SCALA
1:10.000

TAV.4.6 - CORIGLIANO CALABRO

CARTA IDROGEOLOGICA E DEL SISTEMA IDROGRAFICO

GEOLOGI
Dott. Geol. Beniamino Tenuta (Capogruppo)
Dott. Geol. Beniamino Cairo
Dott. Geol. Massimo Ada
Dott. Geol. Giuseppe Cufari
Dott. Geol. Carmine Filice

P.P.V.
GRUPPO SUIRRU
Prof. Arch. Stefano Stanghellini (Capogruppo)
GRUPPO AGRO
Agriaudio s.r.l. (Capogruppo)
SIT
Arch. Emilia Olivieri
SICT
LiCosa

TAVOLA	ADOTTATO	APPROVATO
4.6 rev. 04/2017		