

UFFICIO UNICO DEL PIANO
 ARCH. TIZIANA MONTERA

UNICAL DISTRETTO
 PROF. FRANCESCO ROSSI (fino all'8/2015)
 PROF. PAOLA CANNAVO' (dal ottobre 2015)

SSG
 SCALA
 1:10.000

TAV.8.4 - CASSANO - CORIGLIANO
 CARTA DEI VINCOLI SOVRAORDINATI

GEOL.:
 Dist. Gen. Baronezio Taurianova (Carpagno)
 Dist. Gen. Baronezio Catia
 Dist. Gen. Pignone
 Dist. Gen. Crotone e Cosenza
 Dist. Gen. Cassano e Vibo

P.P.V.:
 GRUPPO SIBRIU
 Prof. Arch. Stefano Sargiacomi (Carpagno)
 GRUPPO AGRO
 Agrimetro s.r.l. (Carpagno)
 Prof. Arch. Emilio Olivari
 SICT
 L'Edicola

TAVOLA 8.4 REV. 04/2017	ADOTTATO	APPROVATO
--------------------------------------	----------	-----------

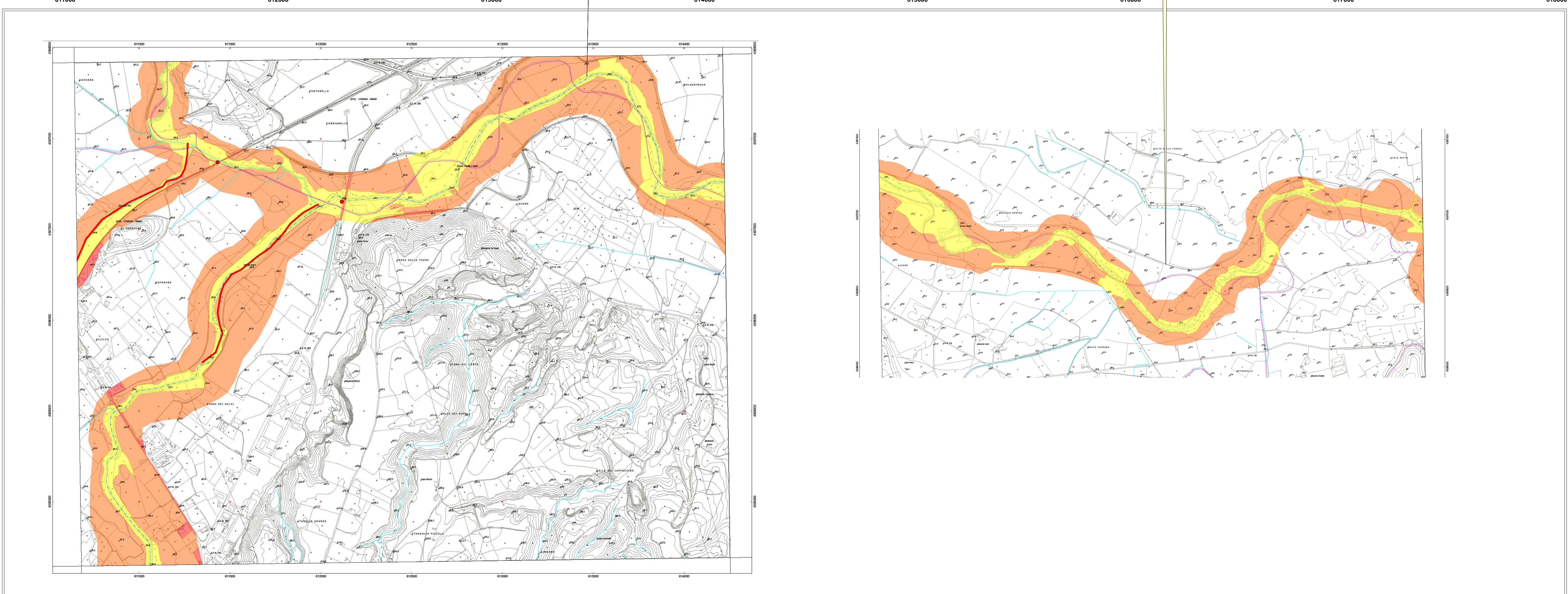
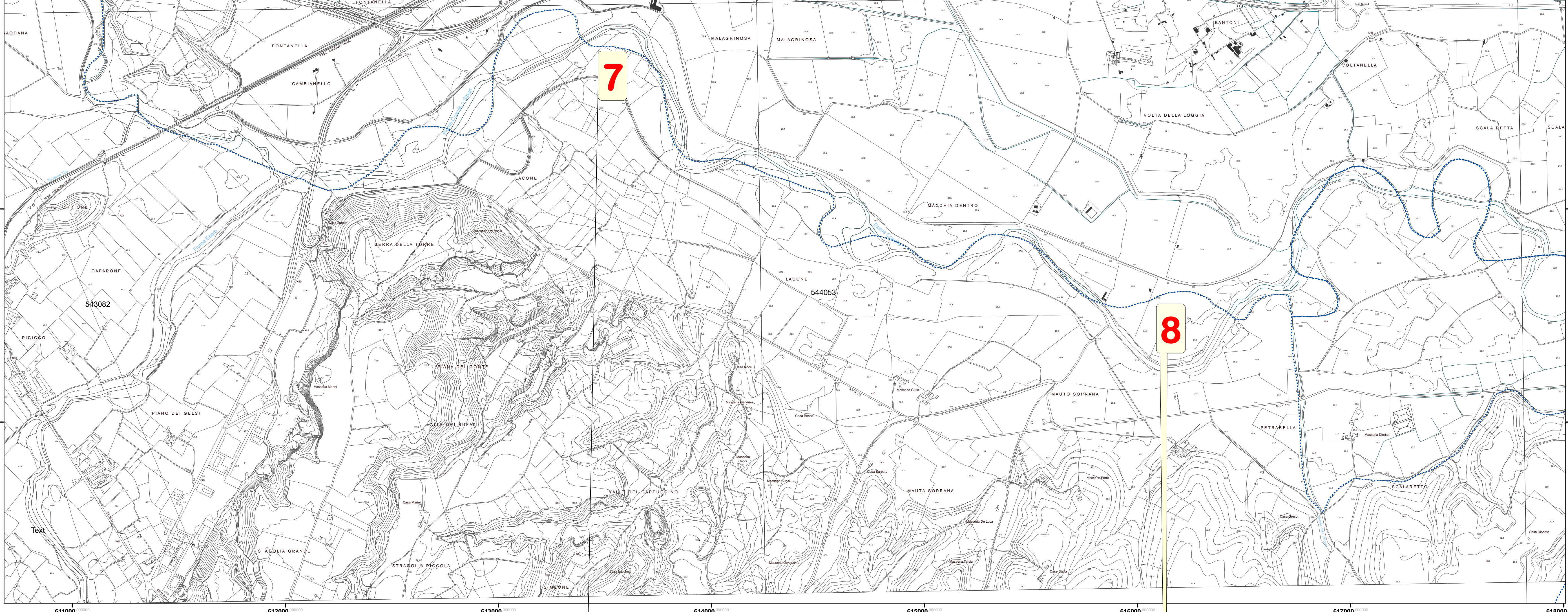
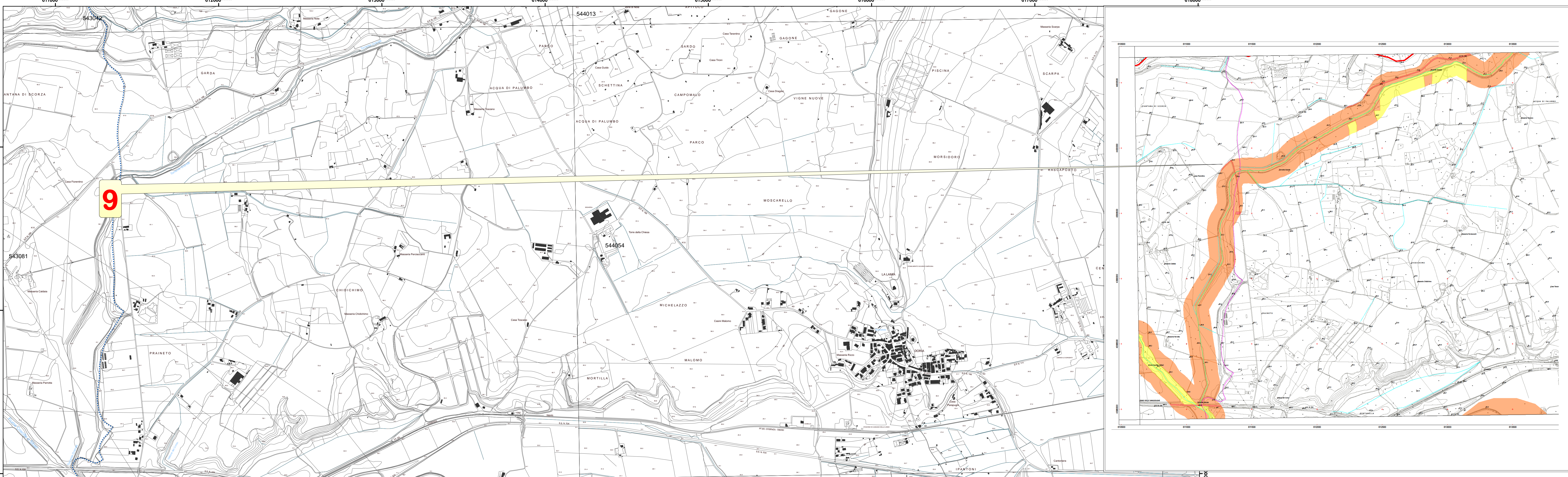

Legenda

Evento alluvionale 08/2015

Aree soggette ad allagamento
 (Fonte: Rapporto evento ABR)

**Piano Erosione Costiera
 Regione Calabria**

Pericolosità

	1
	2
	3

Fanosità censita nel Piano Prevenzione e Previsione
 Rischi della Provincia di Cs

Piano Gestione Rischio Alluvioni

LEGENDA

RISCHIO IDRAULICO

	R4 Sono possibili danni di alto grado di gravità, con conseguenze di natura umana e materiale rilevanti.
	R3 Sono possibili danni di medio grado di gravità, con conseguenze di natura umana e materiale rilevanti.
	R2 Sono possibili danni di basso grado di gravità, con conseguenze di natura umana e materiale rilevanti.
	R1 I danni sono di basso grado di gravità, con conseguenze di natura umana e materiale rilevanti.